



Negociação Particular



FAÇA A SUA PROPOSTA

CATÁLOGO DE VENDA

Leiloport, SA - Rua Dr. Mário Sacramento, nº118 - 3810-104 Aveiro | 234 092 266 | geral@leiloport.pt | .leiloport.pt | a razão da experiência nas melhores mãos - faça parte deste grupo de sucesso

Localização :



Vale da Murtinheira, Rio Maior
Cm1078.

GPS: 39°17'27.6"N 8°54'34.5"W
Google Maps: 39.291010, -8.909570

VENHA VISITAR

VENDA JUDICIAL - Negociação Particular

Processo Executivo :
Lote nº 1 - Verba 1
Tipo de Bem: Imóveis

Moradas - Vale da Murtinheira

39°17'27.6"N 8°54'34.5"W

Lote 1 | Verba 1



Visitas



Catálogo



Condições

Processo Executivo

Ref.º Interna: PE18652015/L1V1

Imagem do Bem :

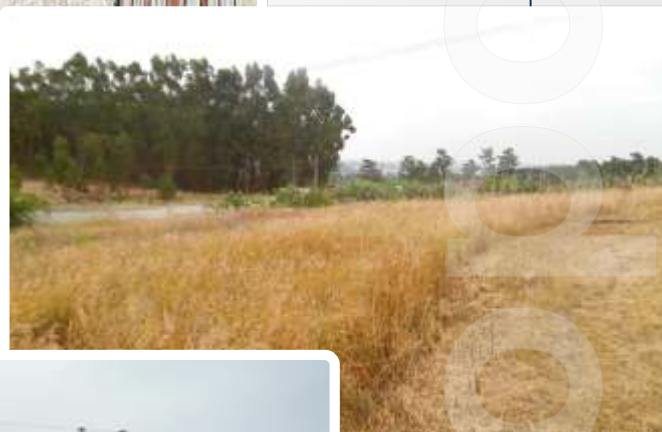

O SEU PARCEIRO DE NEGÓCIOS

Gestor do Processo :

ANTÓNIO FERREIRA
234 092 266 | geral@leiloport.pt

MARQUE A SUA VISITA





Negociação Particular



FAÇA A SUA PROPOSTA

CATÁLOGO DE VENDA

Leiloport, SA - Rua Dr. Mário Sacramento, nº118 - 3810-104 Aveiro | ☎ 234 092 266 | ✉ geral@leiloport.pt | 🌐 .leiloport.pt | a razão da experiência nas melhores mãos - faça parte deste grupo de sucesso

Detalhes :

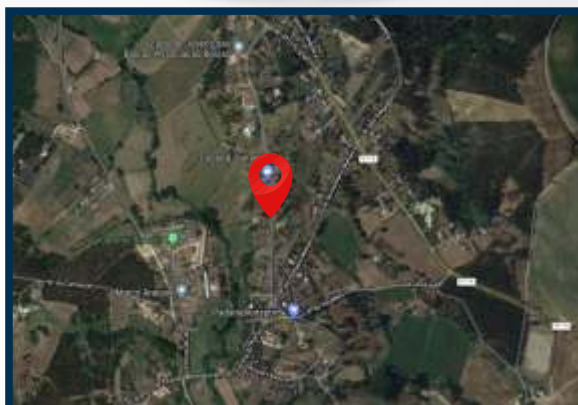

marketing by leiloport

Moradas - Vale da Murtinheira

39°17'27.6"N 8°54'34.5"W

Lote 1 | Verba 1

Processo Executivo

Ref.º Interna: PE18652015/L1V1

Morada Sede :

Aveiro

R. Dr. Mário Sacramento, nº 118, 3810-104 Aveiro

T. 234 092 266 | F. 234 092 010 | GPS. 40°37'40.43"N | 8°38'53.21"W



Descrição do bem:

Lote 1 Verba 1

Verba 1 - Prédio Misto, destinado à habitação e arrecadações, designado por moradia, T2, com área de terreno de 400,00m², com a área de implantação e construção de 211,00m². Com bons acessos, localizada em Vale da Murtinheira, Rio Maior.

marketing by leiloport

Moradas - Vale da Murtinheira

39°17'27.6"N 8°54'34.5"W

Lote 1 | Verba 1

CONDIÇÕES DE VENDA

Modalidade de Venda: Negociação Particular

Valor base: **92.000,00€**

Valor Mínimo: **78.200,00€**

Remete-se para as condições legalmente previstas. Para mais esclarecimentos contactar os nossos serviços.

Morada Sede:

Aveiro

R. Dr. Mário Sacramento, nº 118, 3810-104 Aveiro

T. 234 092 266 | F. 234 092 010 | GPS. 40°37'40.43"N | 8°38'53.21"W