



Negociação Particular



FAÇA A SUA PROPOSTA

CATÁLOGO DE VENDA

Leiloport, SA - Rua Dr. Mário Sacramento, nº118 - 3810-104 Aveiro | ☎ 234 092 266 | ✉ geral@leiloport.pt | 🌐 .leiloport.pt | a razão da experiência nas melhores mãos - faça parte deste grupo de sucesso

Localização :



Areias, Ferreira do Zêzere
Cm1078.

GPS: 39°43'22.8"N 8°22'31.5"W
Google Maps: 39.722991, -8.375414

VENHA VISITAR

VENDA JUDICIAL - Negociação Particular

Processo Executivo :
Lote nº 1 - Verba 1
Tipo de Bem: Imóveis

Terreno Arvense - Ferreira do Zêzere

39°43'22.8"N 8°22'31.5"W

Lote 1 | Verba 1



Visitas



Catálogo



Condições

Processo Executivo

Ref.º Interna: PE15892014/L1V1

Imagem do Bem :



O SEU PARCEIRO DE NEGÓCIOS

Gestor do Processo :

ANTÓNIO FERREIRA
234 092 266 | geral@leiloport.pt

MARQUE A SUA VISITA





Negociação Particular



FAÇA A SUA PROPOSTA

CATÁLOGO DE VENDA

Leiloport, SA - Rua Dr. Mário Sacramento, nº118 - 3810-104 Aveiro | ☎ 234 092 266 | ✉ geral@leiloport.pt | 🌐 .leiloport.pt | a razão da experiência nas melhores mãos - faça parte deste grupo de sucesso

Detalhes :

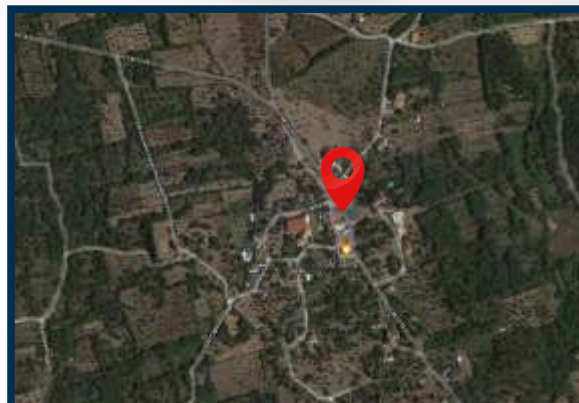

marketing by leiloport[®]

Terreno Arvense – Ferreira do Zêzere

📍 40°02'34.7"N 8°19'17.8"W

Lote 1 | Verba 1

Processo Executivo

Ref.º Interna: PE15892014/L1V1

Morada Sede :

Aveiro

R. Dr. Mário Sacramento, nº 118, 3810-104 Aveiro

T. 234 092 266 | F. 234 092 010 | GPS. 40°37'40.43"N | 8°38'53.21"W



Descrição do bem:

Lote 1 Verba 1

Verba 1 - Terreno cultura e arvense, citrinos, figueiras, noqueiras, oliveiras, construção rural, eira, com a área de 1.400,00m², localizado em Areias, Ferreira do Zêzere, Santarém.

marketing by leiloport

Terreno Arvense – Ferreira do Zêzere

📍 40°02'34,7"N 8°19'17,8"W

Lote 1 | Verba 1

CONDIÇÕES DE VENDA

Modalidade de Venda: Negociação Particular

Valor base: **201.493,88€**

Valor Mínimo: **171.269,80€**

Remete-se para as condições legalmente previstas. Para mais esclarecimentos contactar os nossos serviços.

Morada Sede:

Aveiro

R. Dr. Mário Sacramento, nº 118, 3810-104 Aveiro

T. 234 092 266 | F. 234 092 010 | GPS. 40°37'40.43"N | 8°38'53.21"W